VILAMOURA - APPARTEMENT D'UNE CHAMBRE PRÈS DE LA MARINA ET DE LA PLAGE

#1 IN ALGARVE PROPERTY

Kasas e Kasas - Algarve Property Mediação Imobiliária, Lda

Avenida da Marina L45 - 8125-401 - Vilamoura - Algarve

Tel: (+351) 289 310 310

(appel vers le réseau fixe national)

AMI License 2196

www.algarveproperty.com

Vilamoura

Algarve Centrale

1 1

VILAMOURA - Appartement d'une chambre près de la Marina et de la Plage

Prix: € 349 000 | REF: A248294N

Spacieux appartement d'une chambre dans le centre de Vilamoura près du port de plaisance et à quelques minutes à pied de la plage de la Falésia.
97 m2 de surface de construction.
Grand salon. Cuisine équipée.
Grand balcon idéal pour un repas "Al fresco" avec une grande exposition au soleil.
Parking privé pour une voiture et une salle de stockage au sous-sol.
Beau potentiel locatif.
Profitez de cette opportunité et planifiez votre visite ...

Info sur la Propriété

1 | 1 | 97 m² | 0 m²
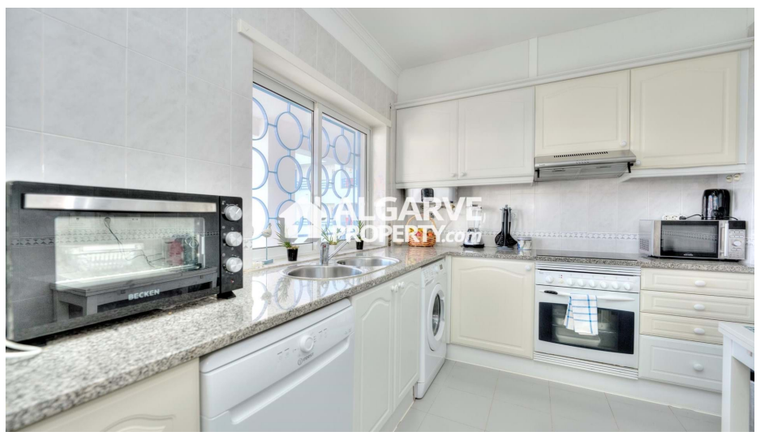
CLASSE ENERGÉTICA C